УТВЕРЖДАЮ

Директор автономного учреждения
профессионального образования Ханты-Мансийского автономного
округа-Югры "Нефтеюганский политехнический колледж"

_____ М.В. Гребенец
"___ " _____ 2019 г.

Календарный учебный график на 2019-2023г.г.

программы подготовки специалистов среднего звена
по специальности среднего профессионального образования 43.02.13 Технология парикмахерского искусства
Квалификация: парикмахер-модельер
на базе основного общего образования
Форма обучения - очная. Профиль получаемого среднего профессионального образования - естественнонаучный

№ п\п	Код по перечню	Специальность\профессия	№ группы	Срок обучения	Обязательная нагрузка (часов) Всего	Теоретическое обучение	Учебная практика	Производственная практика
1	43.02.13	Технология парикмахерского искусства	ПИ 1.9	3 года 10 месяцев	1404	1404		
					1464	1026	438	
					1440	774	342	324
					1128	648	276	204

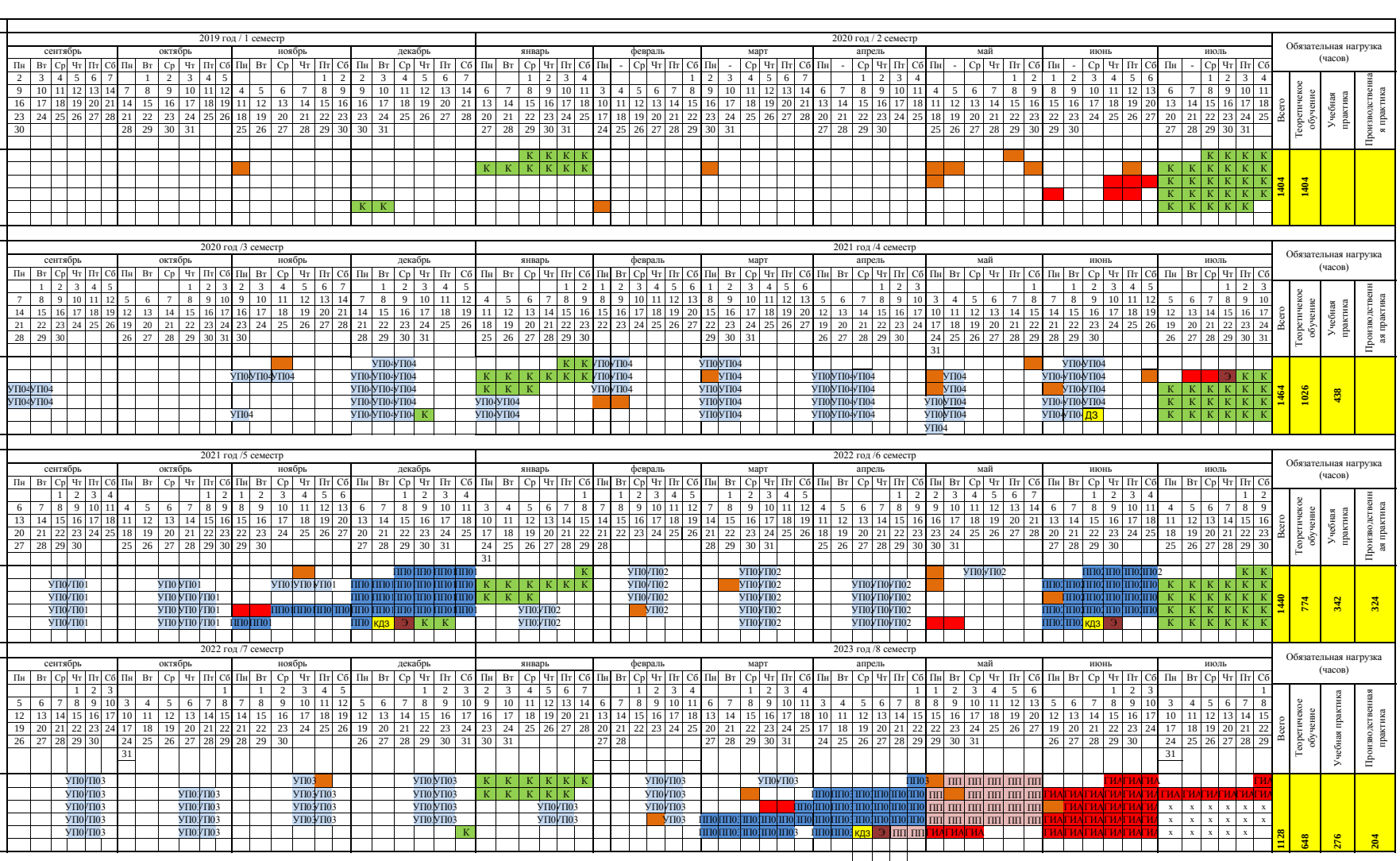

ИСПОЛНИТЕЛЬ
Заместитель директора по УМР, Циленко Т.В.

Теоретическое обучение
УП Учебная практика
ПП Производственная практика
ВП Введение в профессию
ПП Преддипломная практика
ГИА Государственная итоговая аттестация
Э Экзамены квалификационные
К Каникулы
Праздничные дни
Промежуточная аттестация
ДЗ Дифференцированный зачет
З Зачет
кдз Комплексный дифференцированный зачет