УТВЕРЖДАЮ

Директор автономного учреждения
профессионального образования Ханты-Мансийского автономного
округа-Югры "Нефтеюганский политехнический колледж"

_____ М.В. Гребенец

Календарный учебный график на 2017-2021г.г.

программы подготовки специалистов среднего
по специальности среднего профессионального образования Разработка и эксплуатация нефтяных и газовых месторождений
Квалификация: Техник-технолог
на базе основного общего образования
Форма обучения - очная. Профиль получаемого среднего профессионального образования - технический. Финансирование - контрактное.

№ п\п	Код по перечню	Специальность\профессия	№ группы	Срок обучения	Обязательная нагрузка (часов) Всего	Теоретическое обучение	Учебная практика	Производственная практика
1	21.02.01	Разработка и эксплуатация нефтяных и газовых месторождений	РЭ 2.7	3 года 10 месяцев	1404	1404		
1	21.02.01	Разработка и эксплуатация нефтяных и газовых месторождений	РЭ 2.7	3 года 10 месяцев	1404	1122	0	282
1	21.02.01	Разработка и эксплуатация нефтяных и газовых месторождений	РЭ 2.7	3 года 10 месяцев	1404	876	144	384
1	21.02.01	Разработка и эксплуатация нефтяных и газовых месторождений	РЭ 2.7	3 года 10 месяцев	1116	474	144	498

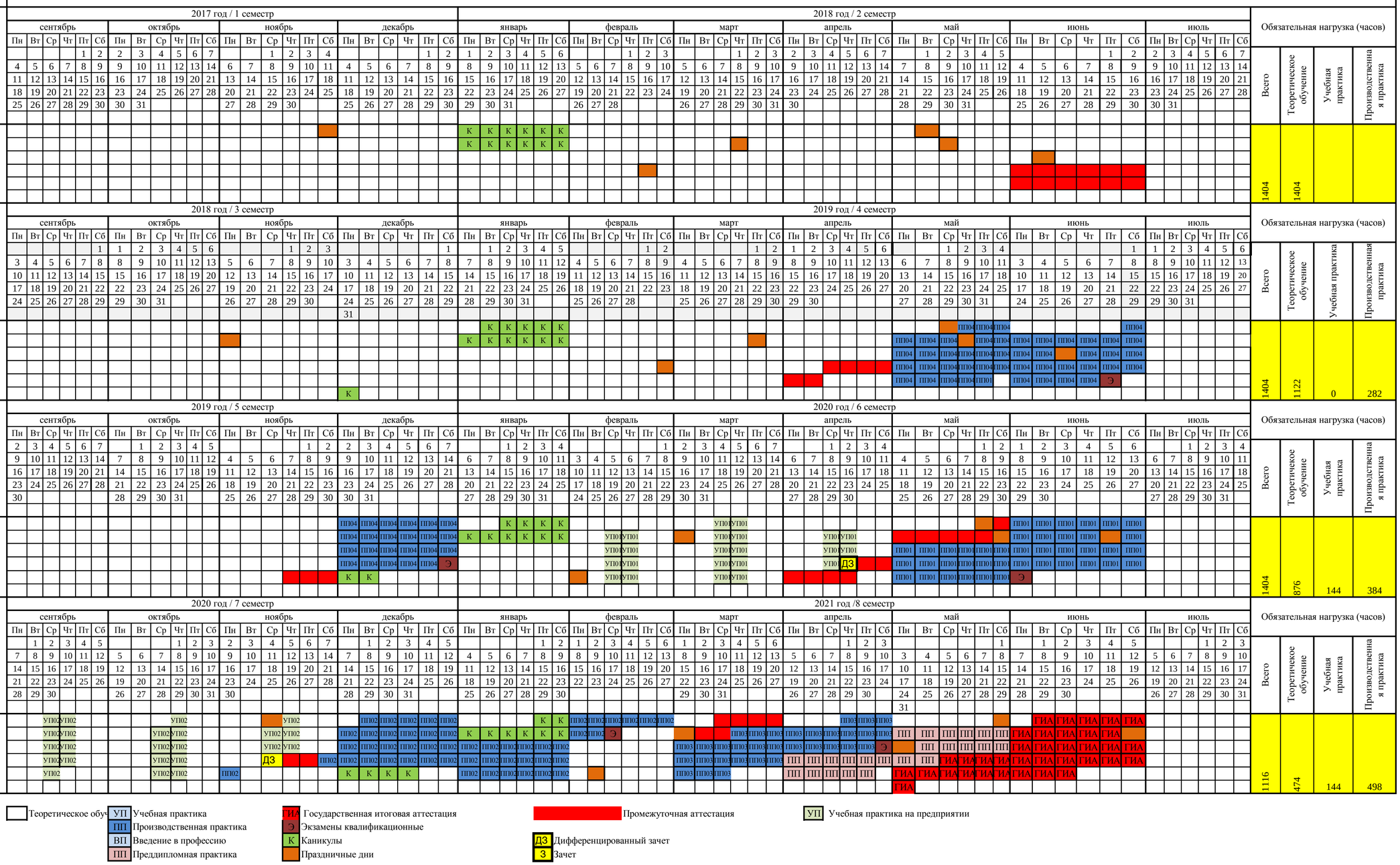

ИСПОЛНИТЕЛЬ
Заместитель директора по УПР, Мугинова Г.Р.
ПРОВЕРИЛ
Заместитель директора по УМР, Циленко Т.В.

- Теоретическое обуч
- УП Учебная практика
- ПП Производственная практика
- ВП Введение в профессию
- ПП Преддипломная практика
- ГИА Государственная итоговая аттестация
- Э Экзамены квалификационные
- К Каникулы
- Праздничные дни
- Промежуточная аттестация
- ДЗ Дифференцированный зачет
- З Зачет
- УП Учебная практика на предприятии

УТВЕРЖДАЮ

Директор автономного учреждения
профессионального образования Ханты-Мансийского автономного
округа-Югры "Нефтеюганский политехнический колледж"

_____ М.В. Гребенец

Календарный учебный график на 2017-2021г.г.

программы подготовки специалистов среднего
по специальности среднего профессионального образования Разработка и эксплуатация нефтяных и газовых месторождений
Квалификация: Техник-технолог
на базе основного общего образования
Форма обучения - очная. Профиль получаемого среднего профессионального образования - технический. Финансирование - бюджетное.

№ п\п	Код по перечню	Специальность\профессия	№ группы	Срок обучения	Обязательная нагрузка (часов) Всего	Теоретическое обучение	Учебная практика	Производственная практика
1	21.02.01	Разработка и эксплуатация нефтяных и газовых месторождений	РЭ 1.7	3 года 10 месяцев	1404	1404	0	0

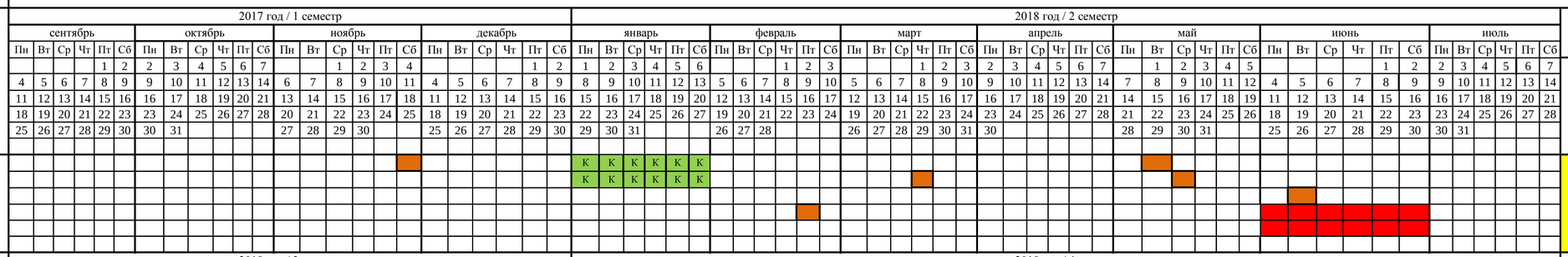

№ п\п	Код по перечню	Специальность\профессия	№ группы	Срок обучения	Обязательная нагрузка (часов) Всего	Теоретическое обучение	Учебная практика	Производственная практика
1	21.02.01	Разработка и эксплуатация нефтяных и газовых месторождений	РЭ 1.7	3 года 10 месяцев	1404	1122	0	282

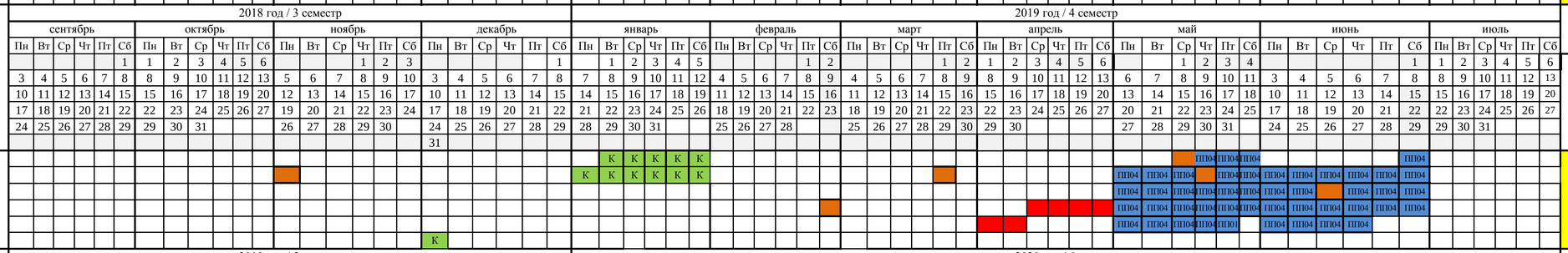

№ п\п	Код по перечню	Специальность\профессия	№ группы	Срок обучения	Обязательная нагрузка (часов) Всего	Теоретическое обучение	Учебная практика	Производственная практика
1	21.02.01	Разработка и эксплуатация нефтяных и газовых месторождений	РЭ 1.7	3 года 10 месяцев	1404	876	144	384

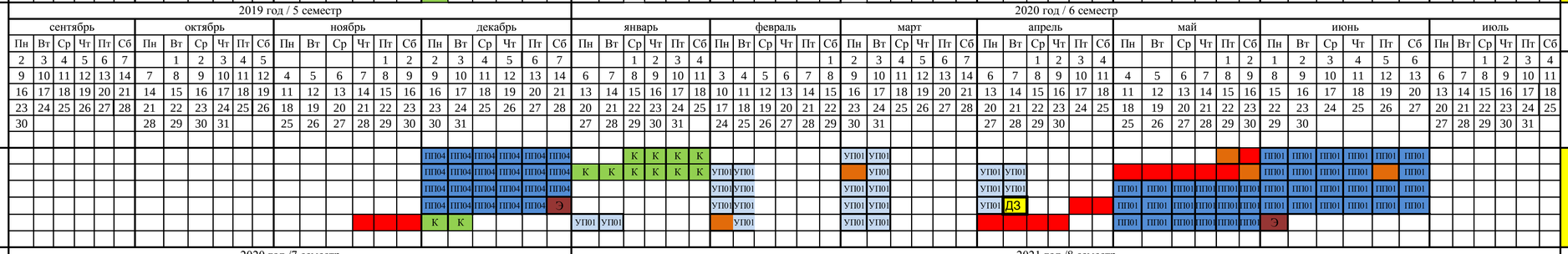

№ п\п	Код по перечню	Специальность\профессия	№ группы	Срок обучения	Обязательная нагрузка (часов) Всего	Теоретическое обучение	Учебная практика	Производственная практика
1	21.02.01	Разработка и эксплуатация нефтяных и газовых месторождений	РЭ 1.7	3 года 10 месяцев	1116	474	144	498

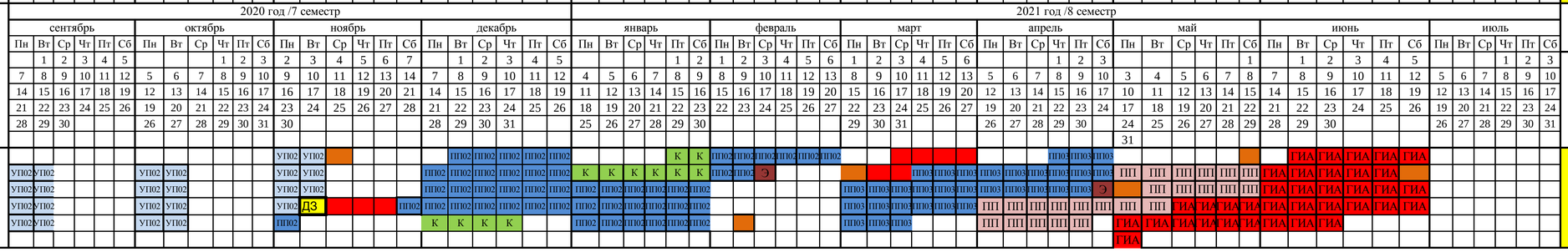

ИСПОЛНИТЕЛЬ
Заместитель директора по УПР, Мугинова Г.Р.
ПРОВЕРИЛ
Заместитель директора по УМР, Циленко Т.В.

Теоретическое обуч
УП Учебная практика
ПП Производственная практика
ВП Введение в профессию
ПП Преддипломная практика
ГИА Государственная итоговая аттестация
Э Экзамены квалификационные
К Каникулы
Праздничные дни
Промежуточная аттестация
ДЗ Дифференцированный зачет
З Зачет